

Informatieverstrekking met betrekking tot werkzaamheden buiten de overeengekomen werktijden Looiershof

Eindhoven, 7 juli 2017

Beste omwonenden en partijen bij de Vaststellingsovereenkomst Looiershof,

Ervan uitgaande dat vandaag de archeologische werkzaamheden zijn afgerond en zowel de horizontale ankers als de verticale GEWI-palen zijn aangebracht kan vanaf 17 juli gestart worden met de voorbereidingen voor de daadwerkelijke bouw van de parkeerkelder.

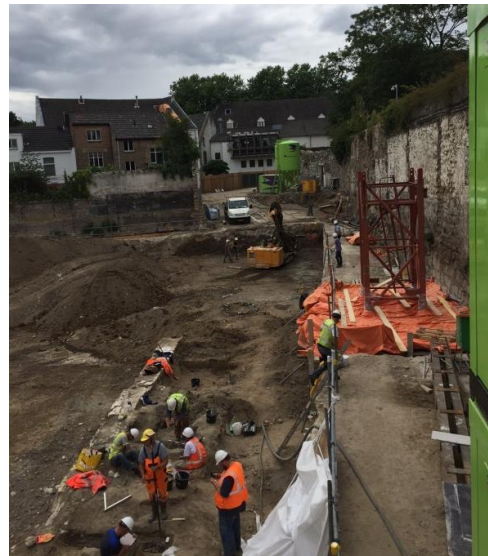
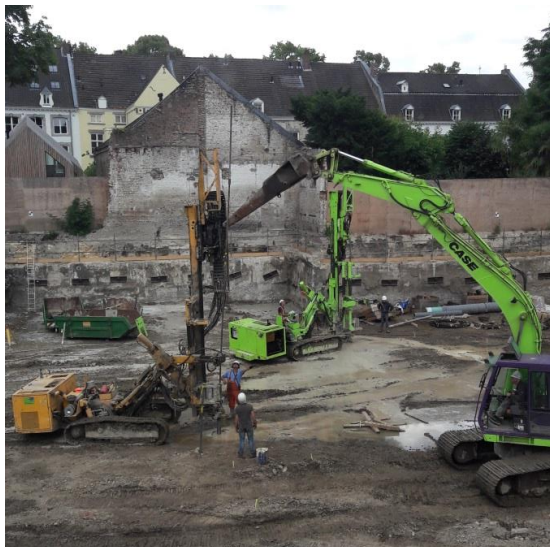

Om de bouwplaats logistiek bereikbaar te maken en te houden wordt op maandag 17 juli aanstaande de torenkraan op zijn fundering gezet.

Vanaf de inrit aan de Looiersgracht kan dan de gehele bouwplaats worden bereikt. De fundering voor de torenkraan is in de afgelopen weken vlak achter de stadswal, naast de uitvoerderskeet aangebracht.

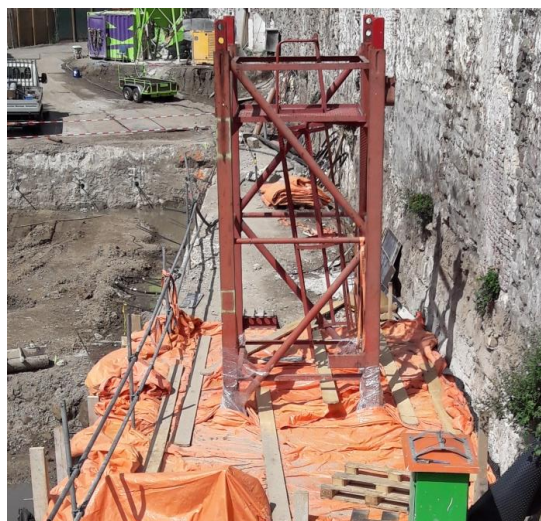



Het plaatsen van de torenkraan heeft de nodige impact op de omgeving qua logistiek. De opbouw van de torenkraan moet mede in het kader van veiligheid in één fase ononderbroken worden uitgevoerd.

Daarom worden op maandag 17 juli de werkzaamheden gestart om 6.00 uur. Het opbouwen van de torenkraan wordt door de firma Herpertz verzorgd en zal tot omstreeks 21.00 uur doorlopen.

Als eerste wordt een 250 tons telescoopkraan opgebouwd op de bouwlocatie. Aansluitend zijn er circa 20 transportbewegingen nodig om de verschillende onderdelen en het

contragewicht van de kraan aan te voeren.

Naast de inmiddels vertrouwde verkeersbegeleider Roger wordt die dag een extra verkeersbegeleider ingezet om de afwikkeling van het transport op de Ezelmarkt soepel te laten verlopen.

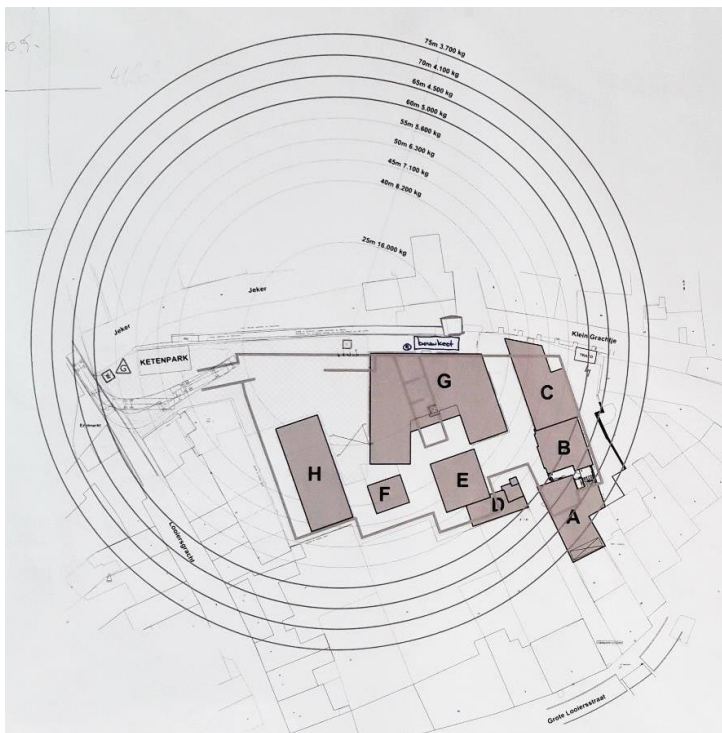

Op de tekening is het bereik van de torenkraan te zien. De buitenste cirkel geeft het bereik van de, voor Looiershof toepasselijke, 75m gieklenge weer.

Het bereik van de kraan loopt door boven de woningen. Maar de te hijsen onderdelen komen niet boven de woningen en/of tuinen van de omwonenden. Dat blijft binnen de contouren van de bouwplaats.

Wij vertrouwen erop u hiermee correct te hebben geïnformeerd. Mocht u nog aanvullende vragen hebben kunt u altijd met ons contact opnemen. Deze brief wordt ter informatie ook gestuurd aan de kopers van Looiershof.

Met vriendelijke groet,

Mr. Ilse Staals MRE MRICS



Parklaan 48, Postbus 315 5600 AH Eindhoven

☎: +31(0) 40 233 39 25 📞: +31(0) 653 85 35 82

✉: ilse.staals@focusrealestate.eu www: [www: www.focusrealestate.eu](http://www.focusrealestate.eu)

Contact met de omgeving

Voor alles wat de bouwplaats en het bouwplan aangaat zijn de betrokken partijen te bereiken via e-mail melding@looiershof.com en 24/7 via het **algemene nummer** voor vragen en opmerkingen: **043-207 0407**

Projectleider van Timmermans, Gerard van den Berg. Hij is bereikbaar op het mobiele nummer **06 21 504615** en email g.vandenberg@timmermans-infra.nl .

Voor informatie kunt u ook terecht op de website www.looiershof.com